UPPLEV EN RUNDRESA PÅ BALI

Ett mångsidigt resmål. På Bali finns det något för alla, dykare som icke-dykare samt familjer. På dessa rundresor får du chansen att se mer utav denna fantastiska ö där både dykningen och övriga aktiviteter är mångsidiga. Här finns allt ifrån väggar och korallträdgårdar till makro och stora fiskar och för dig som inte dyker finns det häpnadsväckande natur, fantastiska tempel, yoga, spa och mycket mer.

- Väggdykning och korallträdgårdar
- Makrodykning
- Aktiviteter för icke-dykare
- Samtliga transfers ingår
- Bekväma boenden
- Välj mellan 7,9 eller 14 dagars program
- Upplev Balis bästa dykning

ScubaTravel
DIVING HOLIDAYS

Don't just dream it...

0301 - 221 00 | scubatravel.se
info@scubatravel.se
facebook.com/scubatravel.se

Destination - Bali

Bland de 17 000 öarna i Indonesiens arkipelag är Bali den mest kända, och det finns många anledningar till varför Bali är ett drömresmål. Landskapet är hisnande, från dolda orörda stränder till risodlingar, vulkaner och klippor som putsas av vågorna och till och med vattenfall finns att utforska här. Bali har någonting för alla oavsett om du dyker eller inte.

Den balinesiska kulturen är något utöver det vanliga i Indonesien, med traditioner och trosuppfattningar som präglar vardagen och som är mycket färgstark och dynamisk. Du kanske kommer hit första gången för att upptäcka denna fantastiska ö, men du kommer säkert att komma tillbaka hit igen. Balineserna är vänliga och uppmärksamma, ler alltid och gör sitt bästa för att hjälpa till.

Bali är dessutom ett av de mest kända resmålen för resenärer i hela Sydostasien, ön imponerar verkligen med sin otroliga mångfald när det gäller dykning. Här kan du möta det mesta som undervattensvärlden har att erbjuda. Sköldpaddor, clownfiskar och alla "klassiker" finns det gott om, även harmlösa revhajar kan du se simma förbi. Det finns även mer specifika arter som mantor, papegojfiskar, Mola Mola och tusentals ”critters” så som nakensnäckor, räkor och krabbor. Oavsett vilka förväntningar du har finns det mycket att se och upptäcka här.

9 dagars rundresa - För dykaren

Under denna Safari kommer ni att dyka på de två mest populära destinationerna på Bali, Tulamben och Nusa Lembongan & Penida.

Tulamben i nordöstra Bali har ett av de mest kända vraken i Sydostasien, USAT Liberty, ett 120 meter långt vrak som är ett fantastiskt konstgjort rev efter alla dessa år under vattnet. Den biologiska mångfalden är otrolig i detta område och de flesta dyk görs från land och svarta lavasanden ger ännu bättre kontraster än vit sand. Dessutom är det ett litet paradis för makroälskare.

Nusa Lembongan är en fantastisk liten paradisö som ligger bara 30 minuter från södra Bali, klarblått vatten, vit sand och en otrolig utsikt över Balis vulkaner, den typ av landskap du förväntar dig när du tänker på semester i Asien. Det är en av de sällsynta platserna där du kan se mantor och Mola Mola och njuta av några spännande dyk över magnifika korallrev.

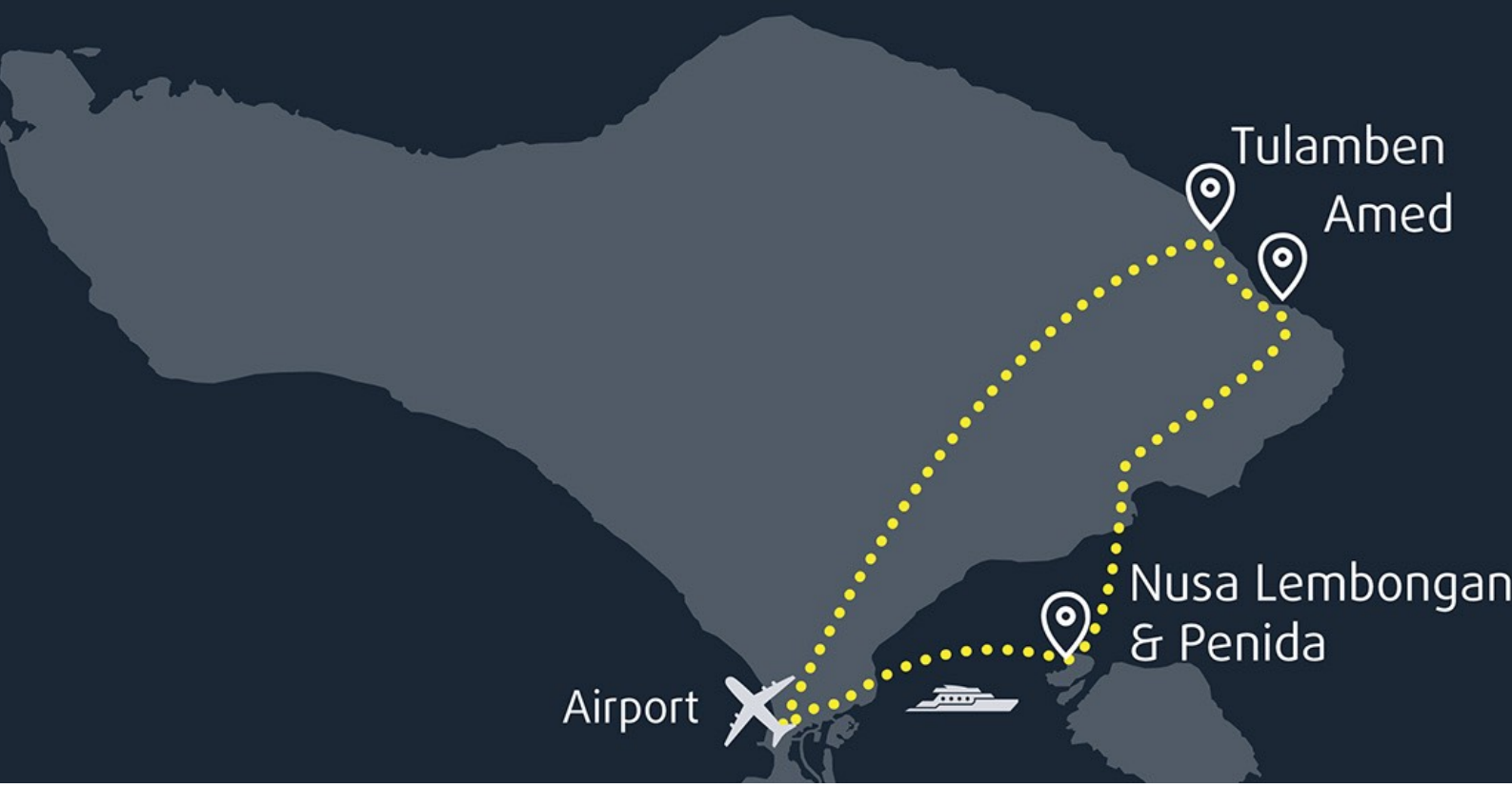

Dagsschema - dykare 9 dagars safari

Dag 1 - Du blir upphämtad på flygplatsen och körd till hotellet i Tulamben. Under eftermiddagen genomför du ditt första dyk.

Dag 2 - Du kommer att dyka först i Amed, Jemeluk Wall och Pyramids är två fina och lätta dykplatser som är tillgängliga för alla nivåer, efter lunchen åker du tillbaka till hotellet och du avslutar dagen med ett av de mest imponerande dyken på Bali, nattdykning på Liberty-vraket.

Dag 3 - Under dagen genomförs 3 dyk i Tulamben varav ett på USAT Liberty, följt av ett vägg dyk och ett revdyk.

Dag 4 - Morgonen börjar med din transfer från Tulamben till Nusa Lembongan. På vägen till Sanurs hamn stannar ni för att besöka det berömda Tirta Gangga-templet och äta lunch i Sanur innan ni tar båten ut till Nusa Lembongan.

Dag 5 - Här gör ni tre dyk under dagen med lunch på båten. Senare ansluter ni er till resten av gruppen för att njuta av solnedgången.

Dag 6 - Det är dags att åka vidare till södra Nusa Penida, närmare bestämt till Manta Point för att se Mantas och ta chansen att se Mola mola i Crystal Bay. Din dag kommer att avslutas med den fantastiska solnedgången vid Devil's tear.

Dag 7 - 2 dyk innan lunch samt 1 dyk efter lunch på Nusa Penida.

Dag 8 - Du återvänder till dykplatserna Manta Point och Crystal Bay, så att du återigen kan uppleva de majestätiska mantarockorna och få en ny chans att se en gigantisk solfisk (Mola Mola).

Dag 9 - Ni tar båten tillbaka till Bali och får sedan transfer vidare till flygplatsen.

9 dagars rundresa - För icke-dykaren

Under denna safari kommer du att besöka två av de mest populära destinationerna, Tulamben & Amed samt Nusa Lembongan & Penida.

Tulamben och Amed påminner om det traditionella Bali, dessa fiskebyar ligger långt från mängden på södra Bali och ger dig möjlighet att upptäcka överraskande landskap med svarta sandstränder längs Balisjön. Tradition och balinesisk kultur är ledande i livsstilen här. Du kan snorkla nästan överallt i detta område.

Lembongan och Penida har ett helt annat landskap än Amed och Tulamben. Här är det som en paradisö, klarblått vatten, dofter av grillad fisk när du går längs den vita sandstranden. Nusa Lembongan är mer utvecklad än Tulamben, folk kommer hit för att utöva dykning förstås, men också surfing och yoga.

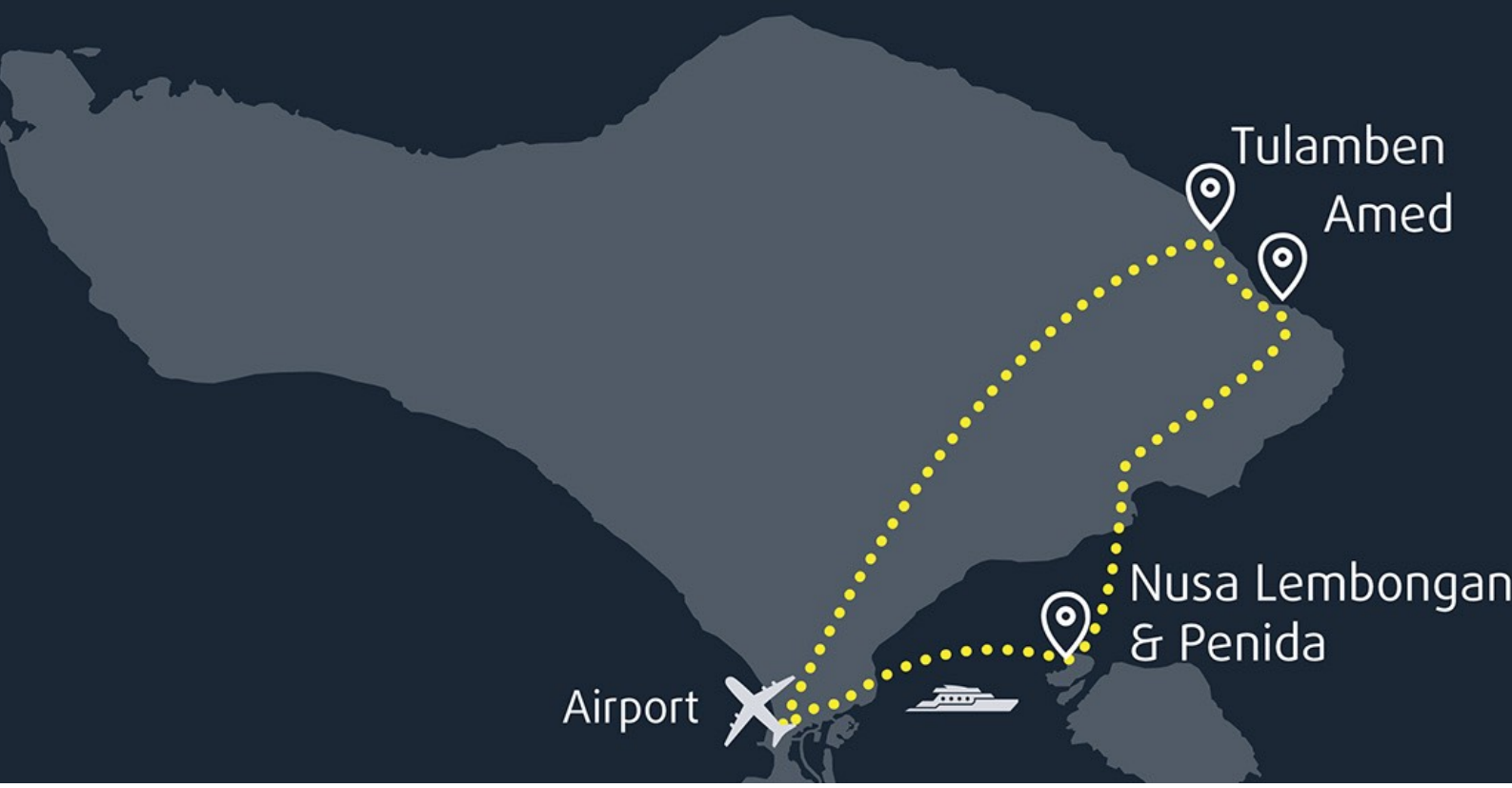

Dagsschema - icke-dykare alternativ 2

Dag 1 - Du blir upphämtad på flygplatsen och körd till hotellet i Tulamben. Beroende på när du hämtar oss på eftermiddagen har du tillräckligt med tid för att slappna av vid poolen.

Dag 2 - På morgonen besöker du byn Selang och den traditionella saltproduktionen. Efter lunchen tas ni ut på en traditionell fiskebåt av typen "Jungkung" för en kryssning på havet. Ni njuter sedan av solnedgången med en vacker utsikt över Mount Agung och havet.

Dag 3 - Du kommer under morgonen att snorkla vid USAT Liberty-fartygsvraket som bara ligger några få meter djupt. På eftermiddagen kommer du att njuta av en massage på 90 minuter och dagen avslutas med solnedgången vid Pacha Beach i Amed.

Dag 4 - Morgonen börjar med din transfer från Tulamben till Nusa Lembongan. På vägen till Sanurs hamn stannar ni för att besöka det berömda Tirta Gangga-templet och äta lunch i Sanur innan ni tar båten ut till Nusa Lembongan.

Dag 5 - På morgonen gör ni en tur till Lembongans mangroveområde och på eftermiddagen kopplar ni av på spaet. Senare kan du njuta av solnedgången i poolen på Tamarind Resort.

Dag 6 - På morgonen gör du en båttur till Nusa Penida och snorklar med mantarockor. Senare, tillbaka på Nusa Lembongan efter lunch kan du njuta av solbad vid poolen eller på stranden.

Dag 7 - På morgonen har du en yogaklass. Efter att ha återhämtat alla dina sinnen äter du lunch och senare får du njuta av 90 minuters spa.

Dag 8 - På morgonen har du möjlighet att välja mellan nästa yogaklass och en "Lazy Morning" och njuta av poolen. Efter lunchen får du din första indonesiska matlagningskurs som följs av en middag på samma ställe för att förbättra dina smaklökar.

Dag 9 - Ni tar båten tillbaka till Bali och får sedan transfer vidare till flygplatsen.

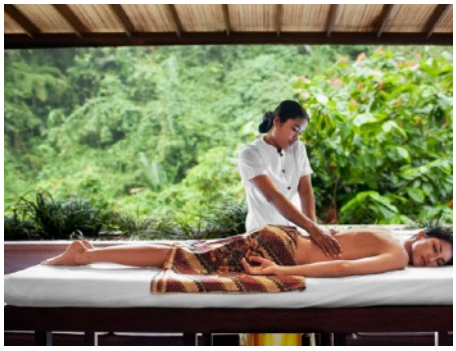

Ditt boende i Tulamben - Minabali Bunga'lo

Minabali Bunga'lo är idealiskt beläget på Balis östkust. Hotellet ligger i den lilla staden Tulamben där de viktigaste aktiviteterna är dykning och solbadning. Hotellet ligger bara 200 meter från det berömda USAT Liberty Shipwreck och andra exceptionella dykplatser. Tulambens stenstrand ligger 100 meter från bungalowerna och den är lätt att nå via en skuggig stig bakom hotellet.

De 6 bungalowerna är fint inredda med balinesiska konstnärliga målningar och trämöbler av högsta kvalitet. Inredningen kommer säkert att öka dina känslor för balinesisk konst och dess autentiska kunnande. Du kommer också att njuta av alla bekvämligheter du är van vid i ett modernt hem.

Varje rum är placerat runt om på fastigheten framför poolen eller med exotisk utsikt över trädgården. Bungalowerna har en privat terrass där det är avkopplande att ta en drink eller äta frukost i början av dagen. Den unika stilen i rummen har inspirerats av den balinesiska kulturen och designats av ägaren.

Hotellet har en egen spaavdelning där de erbjuder traditionella balinesiska massager och andra spa behandlingar så som nagel och kroppsbehandlingar.

Om detta alternativ skulle vara fullbokat kommer du istället att bokas in på ett likvärdigt hotell i närheten.

Ditt boende på Nusa Lembongan - Pondok Jenggala

Pondok Jenggala är en perfekt tillflyktsort för semester långt bort från det livliga livet i södra Bali. Den vackra anläggningen har en atmosfär som påminner om ett hem långt borta från hemmet och villorna visar upp en blandning av modern arkitektur som konstnärligt smälter samman med balinesisk inredning. Hotellet ligger mitt i en grön tropisk trädgård och är perfekt för fritidsresenärer. Pondok Jenggala har också en pool med solstolar, poolbar, varmvatten och luftkonditionering.

Pondok Jenggala ligger i Klungkung, bara 100 meter från stranden Nusa Lembongan som du når på en 2 minuters promenad. Här finns en utomhuspool, en restaurang och rum med egen terrass.

Om detta alternativ skulle vara fullbokat kommer du istället att bokas in på ett likvärdigt hotell i närheten.

Ditt boende i Pemuteran - Arjuna Homestay

Under din vistelse kommer du att bo på Arjuna Homestay som ligger I anslutning till dykcentret i Pemuteran. Arjuna Homestay ligger 200 meter från huvudvägen i Pemuteran. Hotellet har 16 rum med utsikt över poolen, trädgården och bergen. Samtliga rum har luftkonditionering och eget badrum. På hotellet finns egen restaurang som är öppen hela dagen och serverar en härlig mix av indonesiska och västerländska rätter. Arjuna Homestay är ett perfekt ställe att bo på när du besöker norra Bali. Du kommer att vara i närheten av Menjangan Marine Park men också nära de flesta av de attraktiva platserna i norr. Du kommer att ha ett idealiskt läge mellan djungel, berg och små paradisiska öar som kan erbjuda dig spektakulära landskap samt en fridfull och resursskapande atmosfär.

Om detta alternativ skulle vara fullbokat kommer du istället att bokas in på ett likvärdigt hotell i närheten.

Dykning vid Pemuteran

Indonesien har en ovanligt stor mångfald av marint liv och dykplatser. Med över 17 000 öar utspridda över ett stort område runt ekvatorn, kan man bara föreställa sig den rikedom som finns under havsytan. Bali är en av dessa 17 000 öar och förmodligen Indonesiens mest populära dykresemål. Med utmärkt boende, kvalitetsutrustning samt massor av kultur och shopping, kommer inte detta som någon överraskning.

Dyken görs från inhyrda lokala båtar, och dessa kan ta dig till de många välkända dykplatserna i området. En absolut höjdpunkt är att dyka vid Meniangan Island, bara 35-40 minuter från dykcentret. Här finns en otrolig mångfald, och är ett perfekt ställe för makrodykning.

Resorten har ett eget husrev som är väl värt att dyka på. Strömmarna är milda, vattnet är klart med sikt upp till 30 meter. Här finns bra variation på koraller och artrikedom året runt. Du kan hitta frogfish, ghost pipefish, ovanliga krabbor, sjöhästar och ibland även leaffish samt mandarinfiskar.

Secret Bay är ännu en dykplats du måste testa om du gillar makrodykning; här får du möjligheten att ta fantastiska makrobilder då det finns en uppsjö av motiv och ”modeller” under ytan.

Datum 28 Juni - 09 Juli Ordinarie resa 2023
Resmål Bali - Indonesien - Indiska Oceanen

Inkluderat i priset

➔ Flyg Stockholm – Denpasar Bali t/r
➔ 1 natt i del i dubbelrum med frukost på Novotel Airport hotel med flygplatstransfer t/r
➔ Transfer till Tulamben
➔ 3 Nätters boende i Tulamben i del i dubbelrum med fullpension (frukost, lunch och middag)
➔ 7 Dyk på Tulamben över 3 dagar (se schema för planering), inklusive transfers, Nitrox, dykutrustning, guide, vikter och flaska
➔ Transfer till Nusa Lembongan
➔ 5 Nätters boende på Nusa Lembongan i del i dubbelrum med fullpension (frukost, lunch och middag)
➔ 10 Dyk på Tulamben över 4 dagar (se schema för planering), inklusive transfers, Nitrox, dykutrustning, guide, vikter och flaska
➔ Övriga aktiviteter som beskrivs i schemat på tidigare sidor
➔ Transfer tillbaka till Denpasar för flyg hem

Ej inkluderat i priset

➔ Övriga aktiviteter, måltider & dryck som ej nämns ovan
➔ Dricks, rekommenderas men är inte ett krav

Pris per dykare: 29 995 SEK
Pris per icke-dykare: 24 995 SEK

Grupperbjudande : vid 11/22/33 personer bokade utgår en rabatt på 1000 SEK per person som reduceras på slutfakturan.
OBS det behöver vara exakt 11/22/33 som är bokade för att rabatten som utgår är 11000/22000/33000 SEK, som sen delas ut på alla bokade.

Datum 28 Juni - 14 Juli Förlängda resan 2023
Resmål Bali - Indonesien - Indiska Oceanen

Inkluderat i priset

➔ Flyg Stockholm – Denpasar Bali t/r
➔ 1 natt i del i dubbelrum med frukost på Novotel Airport hotel med flygplatstransfer t/r
➔ Transfer till Tulamben
➔ 3 Nätters boende i Tulamben i del i dubbelrum med fullpension (frukost, lunch och middag)
➔ 7 Dyk på Tulamben över 3 dagar (se schema för planering), inklusive transfers, Nitrox, dykutrustning, guide, vikter och flaska
➔ Transfer till Nusa Lembongan
➔ 5 Nätters boende på Nusa Lembongan i del i dubbelrum med fullpension (frukost, lunch och middag)
➔ 10 Dyk på Tulamben över 4 dagar (se schema för planering), inklusive transfers, Nitrox, dykutrustning, guide, vikter och flaska
➔ Övriga aktiviteter som beskrivs i schemat på tidigare sidor
➔ Transfer till Pemuteran
➔ 5 Nätters boende i Pemuteran i del i dubbelrum med fullpension (frukost, lunch och middag)
➔ 10 Dyk på vid Pemuteran över 4 dagar inklusive transfers, Nitrox, dykutrustning, guide, vikter och flaska
➔ Transfer tillbaka till Denpasar för flyg hem

Ej inkluderat i priset

➔ Övriga aktiviteter, måltider & dryck som ej nämns ovan
➔ Dricks, rekommenderas men är inte ett krav

Pris per dykare: 37 395 SEK
Pris per icke-dykare: 31 995 SEK

Grupperbjudande : vid 11/22/33 personer bokade utgår en rabatt på 1500 SEK per person som reduceras på slutfakturan.
OBS det behöver vara exakt 11/22/33 som är bokade för att rabatten som utgår är 16500/33000/49500 SEK, som sen delas ut på alla bokade.

Betalning och kontakt

På vilka sätt kan jag betala min resa?
Via bankgiro, kontoöverföring, swish eller via onlinebetalning med VISA, Mastercard eller Eurocard. Önskar du betala i annan valuta, var god kontakta Scuba Travel.

Hur mycket ska jag betala och när?
Deposition
För resor med en kostnad mellan 0 - 29 995 SEK är depositionen 2000 SEK. För ett resor som kostar över 29 995 SEK krävs minst 10% i deposition (ändringar kan gälla för vissa produkter)

Flygbetalning
Flyget betalas separat och betalas cirka 9 - 11 månader innan avresa beroende på om flyget har lanserats. Flygpriset kan bekräftas först när du har betalat flyget.

För resor över 50 000 SEK
För resor över 50 000 SEK krävs en delbetalning på 50% 6 månader före avresa. 50% av det totala beloppet exkl. deposition och flygkostnad.

Kontakt

Scuba Travel Scandinavia
0301-22100 - info@scubatravel.se

Vänligen notera följande:

När du bokar accepterar du Scuba Travel Scandinavias resevillkor. Inträffar kostnadsökningar för Scuba Travel efter att avtalet blivit bindande för parterna, får arrangören höja priset för resan med ett belopp som motsvarar kostnadsökningarna om dessa t.ex. beror på ändringar i transportkostnader, flyg, skatter & avgifter och ändringar i valutakurser. Angivet innehåll på utflykter som Scuba Travel Scandinavia har i sin information, t.ex. resans innehåll, antal dyk, dykning på ett speciellt ställe, är angivna för optimala förhållanden. Oförutsägbara omständigheter, t.ex. politiska beslut eller myndighetsbeslut, väder etc kan påverka resan, och ansvarig ledare eller kapten har alltid rätt att ändra resans innehåll om vederbörande anser att omständigheterna kan äventyra resenärernas eller fartygets säkerhet. Vid sådan ändring har resenären ingen rätt till kompensation eller återbetalning.

AAA®
HIGHEST CREDITWORTHINESS
© Bisnode 2016

Tillägg

➔ **Hyra av dykutrustning**
Komplett dykutrustning inklusive 12L-flaska, vikter och viktbälte ingår i priset. All dykutrustning förbokas med oss. Du bör även dyka med dykdator och en ytmarkeringsboj (SMB). Har du inte detta går det att hyra. Fråga oss om prislista.

➔ **Avbeställningsskydd**
Kontrollera så att du har avbeställningsskydd. Om inte kan vi hjälpa dig att boka via Gouda. Det kan läggas till för 7% av resans totala pris. Måste beställas i samband med resan, och betalas samtidigt som anmälningsavgift.

Viktigt

➔ Ditt pass måste vara giltigt minst 6 månader efter din hemkomst.

➔ Alla dykare måste ha med sig ett giltigt dykcertifikat, bevis på dykförsäkring samt loggbok för dykare. Ifall du ska gå en PADI Open Water kurs behöver du ingen tidigare erfarenhet.

➔ Om du inte är certifierad dykare så kan du lätt genomföra din dykkurs under dem här rundresorna. Säg bara till när du bokar så arrangerar vi detta för dig.

➔ På grund av alltmer stränga restriktioner då det gäller bagagevikt på flyget så måste varje väska godkännas av flygbolaget. Vi hjälper gärna till ifall ni behöver boka extra bagage. Avgifterna varierar mellan flygbolagen. Kontakta Scuba Travel i god tid inför avresa.

➔ För denna resa rekommenderar vi alla dykare att vara certifierade PADI Open Water-dykare eller motsvarande. Har du inte loggat något dyk under senaste året, rekommenderar vi att du gör ett avrostningsdyk innan avresan. Ifall du ska gå en PADI Open Water kurs behöver du ingen tidigare erfarenhet.

➔ För att få dyka måste du ha med dig papper/kort på att du är försäkrad. Vi ber dig att kontrollera din hemförsäkring för att se om den täcker dykning samt sjukhustransport. Behöver du komplettera med en ren dykförsäkring rekommenderar vi DAN Insurance som kan köpas via denna länk: http://www.diversalertnetwork.org

➔ Scuba Travel tillhör de endast 3% av Sveriges bolag som uppfyller de hårda kraven på AAA-kreditrating hos Bisnode.com. Vilket innebär högsta kreditvärdighet och en stor trygghet för dig som resenär att boka din semester med oss.